

FORMATO EUROPEO CURRICULUM VITAE



INFORMAZIONI PERSONALI

Nome
Indirizzo
Telefono
E-mail
Data di nascita
Nazionalità

ESPERIENZA LAVORATIVA

- Date
- Tipo di azienda o settore
- Tipo di impiego
- Date
- Tipo di azienda o settore
- Tipo di impiego
- Date
- Tipo di azienda o settore
- Tipo di impiego
- Date
- Tipo di azienda o settore
- Tipo di impiego

ISTRUZIONE E FORMAZIONE

- Date
- Nome e tipo di istituto di istruzione o formazione
- Date
- Nome e tipo di istituto di istruzione o formazione
- Qualifica conseguita

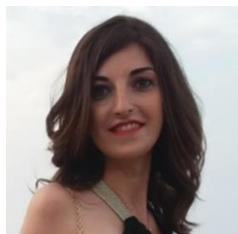

IUDICELLO MARIA TERESA

VIA NICOLO' CAMPO 24, 98070 - CASTEL DI LUCIO (ME)

+39 3898750709

M_TERESA IUDICELLO@LIBERO.IT - PEC: M.TERESA IUDICELLO@PEC.IT

21 MAGGIO 1991

ITALIANA

Da Dicembre 2020 – in corso

Studio tecnico di Architettura e Ingegneria

Arch. Renato Valenza, Corso Paolo Agliata 42, 90027 – Petralia Sottana (PA)

Ingegnere Edile-Architetto

15 Febbraio 2021 – 16 Aprile 2021

Ufficio Tecnico Comunale

Ente Comune di Castel di Lucio – Città Metropolitana di Messina

Collaborazione al progetto "Salvaguardia e Valorizzazione del Patrimonio immobiliare pubblico e privato del Centro Storico".

Dicembre 2018 – Gennaio 2020

Comune di Castel di Lucio – Città Metropolitana di Messina

Volontaria Servizio Civile Nazionale

Giugno 2018 – Luglio 2018

Studio Tecnico di architettura

Tirocinante

In fase di conseguimento

DPM Ingegneri, in collaborazione con O.P.N. e CNL - Palermo

Corso di 120 ore per CSP/CSE - Coordinatore Sicurezza in fase di progettazione ed esecuzione

25 Gennaio 2021

Ordine degli Ingegneri della Provincia di Messina, Messina

Iscrizione all'Albo degli Ingegneri al N. 4397 – Sezione A, settore Civile e Ambientale

- Date
- Nome e tipo di istituto di istruzione o formazione
- Qualifica conseguita

17 Novembre 2020

Università degli Studi di Palermo – Facoltà di Ingegneria
Corso di Laurea magistrale a Ciclo Unico in Ingegneria Edile-Architettura

Abilitazione all'esercizio della professione di Ingegnere civile e ambientale – Sez. A

- Date
- Nome e tipo di istituto di istruzione o formazione
- Qualifica conseguita

30 Luglio 2020

Università degli Studi di Palermo – Facoltà di Ingegneria
Corso di Laurea magistrale a Ciclo Unico in Ingegneria Edile-Architettura

Laurea Magistrale a Ciclo Unico in Ingegneria Edile-Architettura; votazione 106/110

Titolo della tesi *“La costruzione storica di Castel di Lucio. Gli elementi tecnici”*.

La Tesi (sperimentale) è inserita all'interno del Laboratorio di Laurea: *Recupero compatibile dell'architettura storica*.

Relatori: prof. Ing. Calogero Vinci, prof.ssa Maria La Gennusa; Correlatore: Ing. Enrico Genova.

- Date
- Nome e tipo di istituto di istruzione o formazione
- Qualifica conseguita

31 Maggio 2013

EXPERIA, geoLAB Carini (PA)

Corso di Aggiornamento per tecnologi e tecnici di Laboratorio “Controllo di Qualità del Calcestruzzo”

Attestato di partecipazione

- Date
- Nome e tipo di istituto di istruzione o formazione

18 Dicembre 2012

Università degli Studi di Palermo – Facoltà di Ingegneria
Corso di Laurea magistrale a Ciclo Unico in Ingegneria Edile-Architettura

Workshop *“L'evoluzione storica e tipologica delle strutture da ponte”*

organizzato dall'associazione GIS – *Giovani Ingegneri Siciliani* in collaborazione con il Corso di Laurea Ingegneria Edile-Architettura dell'Università di Palermo

Attestato di partecipazione

- Qualifica conseguita

- Date
- Nome e tipo di istituto di istruzione o formazione

17 Dicembre 2012

Università degli Studi di Palermo – Facoltà di Ingegneria
Corso di Laurea magistrale a Ciclo Unico in Ingegneria Edile-Architettura

Workshop *“Domus ecclesiae per l'edilizia sociale”*

organizzato dall'associazione GIS – *Giovani Ingegneri Siciliani* in collaborazione con il Corso di Laurea Ingegneria Edile-Architettura dell'Università di Palermo

Attestato di partecipazione

- Qualifica conseguita

- Date
- Nome e tipo di istituto di istruzione o formazione

14 Dicembre 2012

Università degli Studi di Palermo – Facoltà di Ingegneria
Corso di Laurea magistrale a Ciclo Unico in Ingegneria Edile-Architettura

Workshop *“Lo Zen di Palermo: un laboratorio di progetto e gestione del recupero”*, organizzato dall'associazione GIS – *Giovani Ingegneri Siciliani* in collaborazione con il Corso di Laurea Ingegneria Edile-Architettura dell'Università di Palermo

Attestato di partecipazione

- Qualifica conseguita

- Date
- Nome e tipo di istituto di istruzione o formazione
- Qualifica conseguita

22 Novembre 2011

Tecnologica Service s.r.l. – Agrigento

Corso di Formazione Antincendio e Gestione delle Emergenze – Rischio di Incendio Elevato – CORSO «C».

Attestato di partecipazione

- Date
- Nome e tipo di istituto di istruzione o formazione
- Qualifica conseguita

CAPACITÀ E COMPETENZE PERSONALI

MADRELINGUA

ALTRE LINGUE

- Capacità di lettura
- Capacità di scrittura
- Capacità di espressione orale

CAPACITÀ E COMPETENZE RELAZIONALI

CAPACITÀ E COMPETENZE ORGANIZZATIVE

CAPACITÀ E COMPETENZE TECNICHE

PATENTE O PATENTI

8 Luglio 2010

Liceo Scientifico "Alessandro Manzoni" di Mistretta (ME)

Diploma di Maturità Scientifica conseguito con la votazione di 93/100

ITALIANA

INGLESE

B2

B2

B2

FRANCESE

B2

B2

B2

- Capacità di lavorare in gruppo e di relazionarsi con gli altri, allo stesso tempo capacità di lavorare in autonomia ed indipendenza
- Disponibilità al confronto, allo scambio di idee e opinioni
- Flessibilità e capacità di adattamento

La sottoscritta ha avuto modo di sviluppare le proprie competenze relazionali attraverso le molteplici situazioni e le diverse attività svolte in ambito universitario e lavorativo in cui si dimostrava indispensabile la collaborazione, l'assunzione di responsabilità e la suddivisione dei compiti tra i membri al fine di ottimizzare i risultati.

- Capacità di lavorare per obiettivi e per progetti
- Autonomia nell'organizzazione del lavoro
- Rispetto di procedure e tempistiche
- Precisione, ordine e puntualità
- Forte orientamento al risultato
- Problem solving
- Responsabilità e affidabilità

Ottima padronanza in

- Suite Microsoft Office
- Excel
- AutoCAD
- SketchUp
- V-Ray per SketchUp
- PriMUS
- Edificius - BIM
- TerMUS - BIM

Discreta padronanza in

- Adobe Photoshop
- QGIS
- Programma per gli accatastamenti Docfa

Automobilistica (Patente "B")

ULTERIORI INFORMAZIONI
PROGETTI

Progetti effettuati durante la carriera accademica:

- Progetto architettonico di una villa unifamiliare presso Ficarazzi (PA) – Sicilia.
- Progetto architettonico di un edificio residenziale bi-familiare presso Mondello (PA) – Sicilia.
- Progetto di un complesso residenziale per studenti e docenti nei pressi di Piazza Montegrappa (PA) – Sicilia.
- Progetto della Stazione Metropolitana, della Porta dell'Università e del centro polifunzionale all'ingresso della Città Universitaria di Palermo.
- Progetto di riqualificazione dell'ex-Consorzio Agrario di Via Archirafi, attraverso la progettazione delle aule per la didattica e di spazi esterni per il campus di «Biotecnologie, salute dell'uomo e scienze della vita» presso Palermo.
- Project Work urbanistico: Palermo porta-Sud. La riqualificazione eco-sostenibile di Brancaccio come nodo metropolitano.
- Progetto urbanistico per la Centralità Urbana di Bagheria (PA) – Sicilia.
- Rilievo architettonico del Gymnasium - Orto Botanico di Palermo.
- Progetto di restauro del Convento dei Frati Minori sito nel Comune di Castel di Lucio (ME) – Sicilia.
- Progetto di recupero edilizio e rifunzionalizzazione di un fabbricato di civile abitazione sito nel Comune di Castel di Lucio (ME) – Sicilia.
- Stima del valore di mercato di un immobile sito nel Comune di Palermo mediante il procedimento di stima *"Market Comparison Approach"* (MCA).

PREMI E RICONOSCIMENTI

Selezione tra i migliori progetti architettonici svolti durante il corso di Progettazione Architettonica III (Project Work: "Porta dell'Università e Stazione della metropolitana") per la partecipazione alla mostra dei progetti organizzata dall'Università di Palermo in collaborazione con l'Assessorato del Comune di Palermo.

Autorizzo il trattamento dei dati personali contenuti nel presente documento ai sensi del D.Lgs. 196/2003 -*"Codice in materia di protezione dei dati personali"* e del Regolamento UE 2016/679-Regolamento Generale Protezione Dati (RGPD).

Castel di Lucio, 17/05/2021

