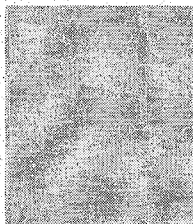

INFORMAZIONI PERSONALI

**MAMMANA MICHELANGELO**

VIA S. LUCIA, N. 3 98070 CASTEL DI LUCIO (ME)

0921 384278 3485225121

info@mammanamichelangelo.it

www.mammanamichelangelo.it

Sesso MASCHIO | Data di nascita 01/07/1965 | Nazionalità ITALIANA

POSIZIONE PER LA QUALE SI
CONCORRE
POSIZIONE RICOPERTA
OCCUPAZIONE DESIDERATA
TITOLO DI STUDIO PER LA
QUALE SI CONCORRE

**IMPRENDITORE EDILE
TITOLARE E DIRETTORE TECNICO**ESPERIENZA
PROFESSIONALE**CANTIERI DELLA PROPRIA IMPRESA.**

fino al 1993 Dipendente presso impresa edile

Dal 1993 ad oggi Attività o settore Conducente Mezzi Pesanti
Datore di lavoro

Attività o settore TITOLARE E DIRETTORE TECNICO

ISTRUZIONE E FORMAZIONE

LICENZA MEDIA

COMPETENZE PERSONALI

**OTTIME CAPACITA' RELAZIONALI, DI GESTIONE DEL PERSONALE
E OTTIME CAPACITA' NELL' ORGANIZZAZIONE DI IMPRESA.**

Lingua madre ITALIANA

Competenze comunicative OTTIME

Competenze organizzative e gestionali OTTIME

Competenze professionali OTTIME

Competenze informatiche MEDIE

Altre competenze OTTIME COMPETENZE TECNICHE

Patente di guida B, C

Castel di Lucio 01-12-2013

