



COMUNE DI CASTEL DI LUCIO  
Città Metropolitana di Messina

*Borgo Autentico d'Italia*

PARTITA IVA : 01210550834

COD FISC:85009850835



DETERMINAZIONE SINDACALE N° 14

del 20-05-2020

**OGGETTO:** Nomina consulente a sostegno dell' Ufficio Tecnico per la redazione del progetto relativo a: " Lu Castelluzzu di li Vintimiglia". Beni e servizi per la fruizione innovativa del patrimonio culturale e per l' ampliamento dell' offerta turistica del borgo medievale di Castel di Lucio.

**PROFESSIONISTA:** Arch. Angelo Pettineo – Via Roma, 33 - 98070 Motta d' Affermo (ME)

**CIG:** ZB72D0F8A4

IL SINDACO

**PREMESSO** che è necessario ed urgente predisporre un progetto relativo a: " Lu Castelluzzu di li Vintimiglia". Beni e servizi per la fruizione innovativa del patrimonio culturale e per l' ampliamento dell' offerta turistica del borgo medievale di Castel di Lucio, per la partecipazione al bando ormai di prossima scadenza il 29 maggio;

**CONSIDERATO** che l' Ufficio Tecnico Comunale è oberato di lavoro e che l' organo interno è carente di professionalità e pertanto è necessario affidare l' attività di consulente ad un professionista esterno, in possesso di adeguata e specifica capacità professionale a supporto dell' Ufficio per la redazione del progetto di che trattasi;

**VISTI** gli art. 109 e 110 del TUEL i quali prevedono che il Sindaco, per l' espletamento di attività connesse con le materie di competenza, possa conferire incarichi a tempo determinato, ad esperti estranei all' amministrazione dotati di documentata professionalità,

**DATA** l'urgenza per la presentazione del progetto di cui in oggetto, pena non ammissibilità al finanziamento;

**PRESO ATTO** che l' Arch. Pettineo Angelo – Via Roma,33 98070 Motta d' affermo (ME), professionista di fiducia del sottoscritto, ha presentato il rispettivo curriculum professionale, dimostrando adeguate capacità tecniche professionali relativamente all' incarico di cui in oggetto, dando disponibilità alla collaborazione con l' Ufficio Tecnico Comunale;

**CHE** il suddetto professionista si è reso disponibile ad espletare il servizio di che trattasi per un compenso forfetario complessivo di € 1.500,00 Iva ed oneri inclusi;

TEL. 0921-384032

e-mail:sindaco@casteldilucio.eu;  
pec:comunecasteldilucio@postacertificata.org-

FAX 0921384222

VIA S.D'ACQUISTO 98070 CASTEL DI LUCIO (ME)

www.casteldilucio.eu

COMUNE DI CASTEL DI LUCIO  
Citta' Metropolitana di Messina

VISTA la legge 11.02.1994 n. 109 come coordinata con il testo della L. R. n. 7/2002 e della L. R. n. 7/2003 e s.m.i.;

VISTI:

- o il D.Lgs. n. 267/2000 e s.m.i.;
- o il D.Lgs. n. 165/2001;

DETERMINA

Di Conferire in urgenza l'incarico di cui in oggetto, all' Arch. Pettineo Angelo – Via Roma, 33 - 98070 Motta d' Affermo (ME), pena non ammissibilità al finanziamento;

Di imputare la somma di € 1.500,00, Iva ed oneri inclusi, al cap. 10/20308 del compilando bil. 2020;

Dalla Residenza Municipale, li 20-05-2020



TEL. 0921-384032

e-mail: sindaco@casteldilucio.eu;  
pec: comunecasteldilucio@postacertificata.org-

FAX 0921384222

VIA S.D'ACQUISTO 98070 CASTEL DI LUCIO (ME)  
www.casteldilucio.eu



## Curriculum Vitae Europass

### Informazioni personali

Nome / Cognome **Angelo Pettineo**  
Indirizzo Via Roma 33, 98070, Motta d'Affermo, Italia  
Telefono 0039.0921336008 Mobile: 0039.3473740714  
Fax 0039.0921337161  
E-mail angelopettineo@libero.it  
Pec angelopettineo@archiworldpec.it  
Cittadinanza italiana  
Data di nascita 16.06.1969  
Sesso Maschile  
Stato civile Coniugato  
Obblighi militari assolti con servizio di leva dal 18.03.1997 al 15.01.1998

Iscrizione all'Ordine degli Architetti  
P.P.e C. della Provincia di Messina

Matricola 949

### Esperienza professionale

Date	
gennaio 2019 – ottobre 2019	
Lavoro o posizione ricoperti	<b>Direzione dei Lavori e coordinamento della sicurezza in fase di esecuzione</b> dell'intervento di "Restauro Conservativo della Chiesa Madre e dei locali annessi" nel Comune di S. Stefano di Camastra - importo complessivo di € 650.000,00. Intervento concluso e collaudato. Direttore dei Lavori e Coordinatore della Sicurezza. Comune di S. Stefano di Camastra (ME), nell'ambito del programma di finanziamento "Patto per il Sud" dell'Assessorato Regionale delle Infrastrutture e della mobilità. Servizi di Architettura e Ingegneria.
Principali attività e responsabilità	
Nome e indirizzo del datore di lavoro	
Tipo di attività o settore	
	
novembre 2017 – gennaio 2018	
Lavoro o posizione ricoperti	<b>Progettazione di livello definitivo</b> dell'intervento per la valorizzazione e manutenzione straordinaria del Cimitero Vecchio Piano Elia nel Comune di S. Stefano di Camastra - importo complessivo di € 336.000,00. Intervento in fase di valutazione per il finanziamento all'Assessorato del BB.CC. della Regione Siciliana. Progettista. Comune di Capo d'Orlando (ME), nell'ambito del "Piano di Valorizzazione Turistica e Culturale del Tirreno Centrale e della dorsale appenninica della Sicilia", finanziato dal MIBACT. Servizi di Architettura e Ingegneria.
Principali attività e responsabilità	
Nome e indirizzo del datore di lavoro	
Tipo di attività o settore	



Date  
Lavoro o posizione ricoperti

marzo 2012 – ottobre 2017

**Progettazione di livello definitivo, esecutivo, direzione lavori, coordinamento della sicurezza direzione dei lavori, misura e contabilità, certificazione di regolare esecuzione** per l'intervento di "completamento dell'ampliamento del Cimitero comunale di Motta d'Affermo" - importo complessivo di € 32.000,00. Intervento attuato e collaudato.

Principali attività e responsabilità  
Nome e indirizzo del datore di lavoro  
Tipo di attività o settore

Progettista, Direttore dei Lavori e coordinatore della sicurezza.  
Comune di Motta d'Affermo (ME)  
Servizi di Architettura e Ingegneria.



scorcio sul viale principale dell'ampliamento con l'articolata volumetria dei corpi di fabbrica nel fondale



Date  
Lavoro o posizione ricoperti

dicembre 2015 – dicembre 2016

"Opere finalizzate al miglioramento della fruizione per fini turistici del patrimonio culturale" nell'ambito del PO.FESR 2007-2013, – importo del progetto € 198.000,00 – finanziato dall'Assessorato regionale del Turismo Sport e Spettacolo con la linea d'intervento 3.3.3.3. Intervento attuato e collaudato.

Principali attività e responsabilità  
Nome e indirizzo del datore di lavoro  
Tipo di attività o settore

**Redattore dei testi e dei contributi iconografici** in "RTP Amestratos".  
Comune di S. Marco d'Alunzio, Via Aluntina 66, S. Marco d'Alunzio (ME).  
Consulenza scientifica.



<p>Date Lavoro o posizione ricoperti</p> <p>Principali attività e responsabilità</p> <p>Nome e indirizzo del datore di lavoro Tipo di attività o settore</p>	<p>giugno 2015 – dicembre 2015</p> <p>"Riqualificazione delle strade e piazze tramite adeguata segnaletica e pannelli informativi, finalizzata ad una migliore fruizione del centro storico" nell'ambito del PO.FESR 2007-2013, – importo del progetto € 512.118,56 – finanziato dall'Assessorato regionale del Turismo Sport e Spettacolo con la linea d'intervento 3.3.3.3. Intervento attuato e collaudato.</p> <p><b>Redattore dei testi e dei contributi iconografici</b> in "RTP Amestratos".</p> <p>Comune di Mistretta, Via Libertà, Mistretta (ME). Consulenza scientifica.</p>
<p>Date Lavoro o posizione ricoperti</p> <p>Principali attività e responsabilità</p> <p>Nome e indirizzo del datore di lavoro Tipo di attività o settore</p>	<p>luglio 2011 – gennaio 2013</p> <p><b>Progettazione di livello definitivo e esecutivo</b> dell'intervento dal titolo "Valorizzazione e fruizione del patrimonio artistico contemporaneo nebroideo – Fiumara d'Arte" nell'ambito del PO.FESR 2007-2013, P.I.S.T. Nebrodi Città Aperta – importo del progetto € 1.916.173,16 – finanziato dall'Assessorato regionale dei BB. CC.e I. S. con la linea d'intervento 3.1.3.2.</p> <p>Progettista e coordinatore in "RTP Elmo". In fase di attuazione. Direttore dei Lavori. Comune di Mistretta, ente capofila dei Comuni di Castel di Lucio, Motta d'Affermo, Pettineo, Reitano e Tusa (ME). Servizi di Architettura e Ingegneria con responsabilità di contratto sulle fomiture di Beni e Servizi.</p>
<p>Date Lavoro o posizione ricoperti</p> <p>Principali attività e responsabilità</p> <p>Nome e indirizzo del datore di lavoro Tipo di attività o settore</p>	<p>maggio 2010 – aprile 2012</p> <p><b>Progettazione di livello esecutivo</b> dell'intervento dal titolo "Segnaletica orizzontale e verticale e dispositivi didascalici a servizio del circuito monumentale "Fiumara d'Arte" nell'ambito del PO.FESR 2007-2013, – importo del progetto € 400.000,00 – finanziato dall'Assessorato regionale del Turismo Sport e Spettacolo con la linea d'intervento 3.3.3.3. Intervento in fase di attuazione.</p> <p><b>Redattore dei testi e dei contributi iconografici</b> in "RTP Elmo – Presti".</p> <p>Consorzio intercomunale Valle dell'Halaesa costituito dai Comuni di Castel di Lucio, Mistretta, Motta d'Affermo, Pettineo, S. Stefano di Camastra e Tusa (ME). Servizi di Architettura e Ingegneria con responsabilità di contratto sulle fomiture di Beni e Servizi.</p>
<p>Date Lavoro o posizione ricoperti</p> <p>Principali attività e responsabilità</p> <p>Nome e indirizzo del datore di lavoro Tipo di attività o settore</p>	<p>febbraio – marzo 2011</p> <p><b>Progettazione di livello definitivo</b> dell'intervento dal titolo "Realizzazione di un centro per attività culturali folcloristiche nel Palazzo Minneci", nell'ambito del PO.FESR 2007-2013, P.I.S.T. Nebrodi Città Aperta - importo del progetto € 1.050.000,00, la linea d'intervento 3.1.4.1.</p> <p>Progettista e coordinatore in "RTP U.A.M." Comune di Motta d'Affermo (ME) Servizi di Architettura e Ingegneria.</p>

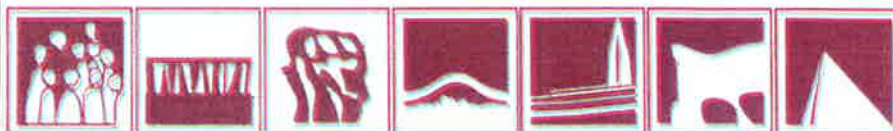

alcuni ideogrammi elaborati per la realizzazione della segnaletica direzionale



Tavola esplicativa di alcuni interventi di recupero da eseguire nel Palazzo Minneci

**Date** settembre – novembre 2010  
**Lavoro o posizione ricoperti**

**Principali attività e responsabilità** Progettazione di livello definitivo, dell'intervento dal titolo "La Vallata dell'Aleso, percorso di civiltà dall'antichità alla Fiumara d'Arte", nell'ambito del PO.FESR 2007-2013, - importo complessivo di € 920.000,00 - finanziato dall'Assessorato regionale del Turismo Sport e Spettacolo con la linea d'intervento 3.1.3.3.

**Nome e indirizzo del datore di lavoro** Progettista, direttore tecnico-scientifico e responsabile dell'attuazione dei contratti. Consorzio intercomunale Valle dell'Halaesa costituito dai Comuni di Castel di Lucio, Mistretta, Motta d'Affermo, Pettineo, S. Stefano di Camastra e Tusa (ME)

**Tipo di attività o settore** Servizi di Architettura e Ingegneria con responsabilità di contratto sulle forniture di Beni e Servizi..

**Date** settembre 2003 – giugno 2009  
**Lavoro o posizione ricoperti**

**Principali attività e responsabilità** Progettazione di livello definitivo, esecutivo, direzione lavori e tecnico scientifica dell'intervento dal titolo "La Vallata dell'Aleso, percorso di civiltà dall'antichità alla Fiumara d'Arte", nell'ambito del POR Sicilia 2000-06, - importo complessivo di € 545.620,18 - finanziato dall'Assessorato Regionale ai BB. CC. e AA., con la Misura 2.02 azione "D". Intervento attuato, collaudato e rendicontato.

**Nome e indirizzo del datore di lavoro** Progettista, direttore dei lavori e direttore tecnico-scientifico. Comune di Motta d'Affermo, ente capofila dei comuni di Castel di Lucio, Mistretta, Pettineo, Reitano, S. Stefano di Camastra e Tusa (ME)

**Tipo di attività o settore** Servizi di Architettura e Ingegneria con responsabilità di contratto sulle forniture di Beni e Servizi..

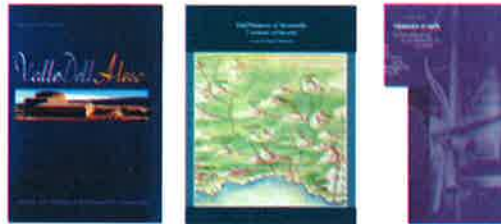

alcuni prodotti editoriali scaturiti dall'attuazione del progetto

**Date** novembre 2007 – giugno 2009  
**Lavoro o posizione ricoperti**

**Principali attività e responsabilità** Progettazione preliminare, definitiva ed esecutiva della scultura monumentale "Piramide - 38° Parallelo" dell'artista contemporaneo Mauro Staccioli nell'ambito del POR Sicilia 2000-06, - importo complessivo di € 260.000,00 - finanziato come laboratorio di scultura dall'Assessorato Regionale ai BB. CC. e AA., con la Misura 2.02 azione "D". Intervento attuato, collaudato e rendicontato.

**Nome e indirizzo del datore di lavoro** Progettista, direttore tecnico-scientifico e coordinatore della sicurezza Associazione Culturale Fiumara d'Arte, Via XXVII Luglio is. 195, CAP 98123 Messina (ME)

**Tipo di attività o settore** Servizi di Architettura e Ingegneria.



simulazione virtuale elaborata nella fase del progetto tecnico della scultura

Date  
Lavoro o posizione ricoperti  
Principali attività e responsabilità  
Nome e indirizzo del datore di lavoro  
Tipo di attività o settore

novembre 2007 – giugno 2009  
**Progettazione preliminare, definitiva ed esecutiva** per il completamento della scultura monumentale "Piramide - 38° Parallelo" dell'artista contemporaneo Mauro Staccioli, - importo complessivo di € 34.000,00 - finanziato come laboratorio di scultura dall'Assessorato Regionale al Turismo, Sport e Spettacolo, con i fondi della L.R. 6/06. Intervento attuato collaudato e rendicontato.  
Progettista, direttore dei lavori e coordinatore della sicurezza.  
Associazione Culturale Fiumara d'Arte, Via XXVII Luglio is. 195, CAP 98123 Messina (ME)  
Servizi di Architettura e Ingegneria.



una delle fasi di costruzione della cultura Piramide - 38° parallelo: installazione del tunnel ipogeo.

Date  
Lavoro o posizione ricoperti  
Principali attività e responsabilità  
Nome e indirizzo del datore di lavoro  
Tipo di attività o settore

febbraio 2007 – ottobre 2007  
**Consulenza da esperto** per l'attuazione dell'iniziativa "Nebros il Palco di Pan" nell'ambito del POR Sicilia 2000-06, - importo complessivo di € 846.517,50 - finanziato dall'Assessorato Regionale ai BB. CC. e AA., con la Misura 2.02 azione "D". Intervento attuato e rendicontato.  
Individuazione delle location e valutazione della fattibilità logistica delle manifestazioni.  
Ente Parco dei Nebrodi, Piazza Duomo, 98076 S. Agata Militello (ME).  
Servizio di consulenza tecnico-scientifica.

Date  
Lavoro o posizione ricoperti  
Principali attività e responsabilità  
Nome e indirizzo del datore di lavoro  
Tipo di attività o settore

maggio 2006 – ottobre 2008  
**Progettazione preliminare, definitiva ed esecutiva** per l'intervento di "Restauro architettonico della chiesa di S. Rocco a Motta d'Affermo (ME)", - importo complessivo di € 400.000,00 – finanziato dalla Presidenza della Regione Siciliana. Intervento attuato, collaudato e rendicontato.  
Progettista e coordinatore della sicurezza.  
Curia Vescovile della Diocesi di Patti, Via Cattedrale n° 7, CAP 98066 Patti (ME)  
Servizi di Architettura e Ingegneria.

sezione longitudinale della basilica di San Rocco a Motta d'Affermo



Date marzo 2004 – giugno 2008  
 Lavoro o posizione ricoperti **Coordinamento della sicurezza in fase di progettazione e di esecuzione** dell'intervento di "Rifunionalizzazione del complesso monumentale Chiesa del SS. Salvatore – Badia Grande da destinare ad uso polifunzionale" nel comune di S. Marco d'Alunzio, nell'ambito del POR Sicilia 2000-06, PIT Nebrodi - importo complessivo di € 1.461.475,00 – finanziato dall'Assessorato Regionale ai BB. CC. e AA., con la Misura 2.01.01. Intervento attuato, collaudato e rendicontato.  
 Principali attività e responsabilità Coordinatore della sicurezza in fase di progettazione e di esecuzione.  
 Nome e indirizzo del datore di lavoro Comune di San Marco d'Alunzio (ME).  
 Tipo di attività o settore Servizi di Architettura e Ingegneria.



il complesso polifunzionale della Badia Grande a S. Marco d'Alunzio durante le attività di recupero

Date marzo 2004 – giugno 2008  
 Lavoro o posizione ricoperti **Collaborazione alla progettazione** dell'intervento di "Rifunionalizzazione del complesso monumentale Chiesa del SS. Salvatore – Badia Grande da destinare ad uso polifunzionale" nel comune di S. Marco d'Alunzio, nell'ambito del POR Sicilia 2000-06, PIT Nebrodi - importo complessivo di € 1.461.475,00 – finanziato dall'Assessorato Regionale ai BB. CC. e AA., con la Misura 2.01.01. Intervento attuato, collaudato e rendicontato.  
 Principali attività e responsabilità Collaborazione alla progettazione.  
 Nome e indirizzo del datore di lavoro Arch. Antonino Lo Castro, Via Adua 2, CAP 98076 S. Agata Militello (ME).  
 Tipo di attività o settore Servizi di Architettura e Ingegneria.



Date agosto 2001 – maggio 2013  
 Lavoro o posizione ricoperti **Progettazione di livello definitivo, esecutivo, direzione lavori e coordinamento della sicurezza** per l'intervento di "ampliamento e la risistemazione del Cimitero comunale di Motta d'Affermo" - importo complessivo di € 430.000,00. Intervento attuato e collaudato per lo stralcio funzionale di € 400.000,00.  
 Principali attività e responsabilità Progettista, Direttore dei Lavori e coordinatore della sicurezza.  
 Nome e indirizzo del datore di lavoro Comune di Motta d'Affermo (ME)  
 Tipo di attività o settore Servizi di Architettura e Ingegneria.



scorcio sul viale principale dell'ampliamento con l'articolata volumetria dei corpi di fabbrica nel fondale

Date settembre – dicembre 2003  
 Lavoro o posizione ricoperti **Progettazione definitiva ed esecutiva**, D.L. e coordinamento della sicurezza (D. Lgs. 494/96) finalizzato alla manutenzione straordinaria del Centro Educativo Assistenziale e di Riposo anche per disabili "Casa del Vangelo" ex castello di Motta d'Affermo - importo complessivo di € 600.000,00.  
 Principali attività e responsabilità Progettista e coordinatore della sicurezza.  
 Nome e indirizzo del datore di lavoro Ente Crociata del Vangelo, Via Chiarandà 7, CAP 90145 Palermo (PA).  
 Tipo di attività o settore Servizi di Architettura e Ingegneria.



<p>Date Lavoro o posizione ricoperti</p> <p>Principali attività e responsabilità Nome e indirizzo del datore di lavoro Tipo di attività o settore</p>	<p>ottobre 2001 – agosto 2003</p> <p><b>Progettazione di livello definitivo, esecutivo, direzione lavori</b>, a seguito di vincita in concorso, per il riallestimento liturgico della chiesa di San Sebastiano in Mistretta (ME) - importo complessivo di € 60.000,00. Intervento attuato, collaudato e rendicontato.</p> <p>Progettista con l'Arch. Giovanna Rita Elmo, e Direttore dei Lavori. Curia Vescovile della Diocesi di Patti, Via Cattedrale n° 7, CAP 98066 Patti (ME) Servizi di Architettura e Ingegneria.</p>
<p>Date Lavoro o posizione ricoperti</p> <p>Principali attività e responsabilità Nome e indirizzo del datore di lavoro Tipo di attività o settore</p>	<div style="display: flex; align-items: center;">   <div style="margin-left: 20px; color: red; font-size: small;"> <p>intervento di rifunionalizzazione liturgica della chiesa di San Sebastiano Mistretta con la innovativa "Croce di Luce"</p> </div> </div>
<p>Date Lavoro o posizione ricoperti</p> <p>Principali attività e responsabilità Nome e indirizzo del datore di lavoro Tipo di attività o settore</p>	<p>giugno – ottobre 2001</p> <p><b>Progettazione di massima ed esecutiva, coordinamento della sicurezza</b> per l'intervento di restauro della chiesa di S. Sebastiano a Pettineo (ME) - importo complessivo di € 650.000,00</p> <p>Progettista e coordinatore della sicurezza. Curia Vescovile della Diocesi di Patti, Via Cattedrale n° 7, CAP 98066 Patti (ME) Servizi di Architettura e Ingegneria.</p>
<p>Date Lavoro o posizione ricoperti</p> <p>Principali attività e responsabilità Nome e indirizzo del datore di lavoro Tipo di attività o settore</p>	<p>aprile - ottobre 2001</p> <p><b>Progettazione di massima</b> del nuovo Municipio del Comune di Tusa - importo complessivo di € 1.136.205,18</p> <p>Progettista Comune di Tusa (ME) Servizi di Architettura e Ingegneria.</p>
<p>Date Lavoro o posizione ricoperti</p> <p>Principali attività e responsabilità Nome e indirizzo del datore di lavoro Tipo di attività o settore</p>	<p>Giugno 2000</p> <p><b>Progettazione di livello esecutivo</b>, a seguito di vincita in concorso, per il la realizzazione di arredo urbano con un altare con croce votiva da realizzare in C.da Calvario nel Comune di Castel di Lucio.</p> <p>Progettista Comune di Caste di Lucio (ME) Servizi di Architettura e Ingegneria.</p>
<p>Date Lavoro o posizione ricoperti</p> <p>Principali attività e responsabilità Nome e indirizzo del datore di lavoro Tipo di attività o settore</p>	<p>giugno – ottobre 2000</p> <p><b>Progettazione di massima ed esecutiva, coordinamento della sicurezza</b> per l'intervento di restauro della chiesa di S. Pietro a Motta d'Affermo (ME) - importo complessivo di € 199.309,81</p> <p>Progettista e coordinatore della sicurezza. Curia Vescovile della Diocesi di Patti, Via Cattedrale n° 7, CAP 98066 Patti (ME) Servizi di Architettura e Ingegneria.</p>
<p>Date Lavoro o posizione ricoperti</p> <p>Principali attività e responsabilità Nome e indirizzo del datore di lavoro Tipo di attività o settore</p>	<p>dicembre 1999 – giugno 2000</p> <p><b>Coordinamento della sicurezza in fase di progettazione e di esecuzione</b> dell'intervento "Somma urgenza per la chiesa di S. Maria di Gesù in Mirto (ME)" - importo complessivo di € 120.000.000.</p> <p>Coordinatore della sicurezza. Regione Siciliana, Soprintendenza dei BB. CC. e AA. di Messina Servizi di Architettura e Ingegneria.</p>

Date	settembre 1999 – marzo 2000
Lavoro o posizione ricoperti	<b>Progettazione di massima ed esecutiva</b> per l'intervento di "Restauro architettonico della chiesa di S. Rocco a Motta d'Affermo (ME)", - importo complessivo di £ 2.750.243.400 – inserito utilmente nella graduatoria POR 2001-2006; non attuato per esaurimento dei fondi.
Principali attività e responsabilità	Progettista.
Nome e indirizzo del datore di lavoro	Curia Vescovile della Diocesi di Patti, Via Cattedrale n° 7, CAP 98066 Patti (ME)
Tipo di attività o settore	Servizi di Architettura e Ingegneria
Date	dicembre 1997 – giugno 1998
Lavoro o posizione ricoperti	<b>Progettazione esecutiva</b> dell'altare maggiore da situare nella Matrice di Motta d'Affermo importo complessivo di £ 6.000.000 – Intervento attuato, collaudato e rendicontato.
Principali attività e responsabilità	Progettista.
Nome e indirizzo del datore di lavoro	Curia Vescovile della Diocesi di Patti, Via Cattedrale n° 7, CAP 98066 Patti (ME)
Tipo di attività o settore	Regione Siciliana, Soprintendenza dei BB. CC. e AA. di Messina Servizi di Architettura e Ingegneria.
Date	settembre 1999 – marzo 2000
Lavoro o posizione ricoperti	<b>Progettazione di massima ed esecutiva</b> per l'intervento di "Restauro architettonico della chiesa della SS. Trinità a Mistretta (ME)", - importo complessivo di £ 928.000.000 – inserito utilmente nella graduatoria POR 2001-2006; non attuato per esaurimento dei fondi.
Principali attività e responsabilità	Progettista.
Nome e indirizzo del datore di lavoro	Curia Vescovile della Diocesi di Patti, Via Cattedrale n° 7, CAP 98066 Patti (ME)
Tipo di attività o settore	Servizi di Architettura e Ingegneria
Date	agosto 2001 – settembre 2006
Lavoro o posizione ricoperti	<b>Progettazione di massima</b> per l'intervento di "ampliamento e la risistemazione del Cimitero comunale di Motta d'Affermo" - importo complessivo di £ 877.900.000.
Principali attività e responsabilità	Progettista e coordinatore della sicurezza.
Nome e indirizzo del datore di lavoro	Comune di Motta d'Affermo (ME)
Tipo di attività o settore	Servizi di Architettura e Ingegneria.

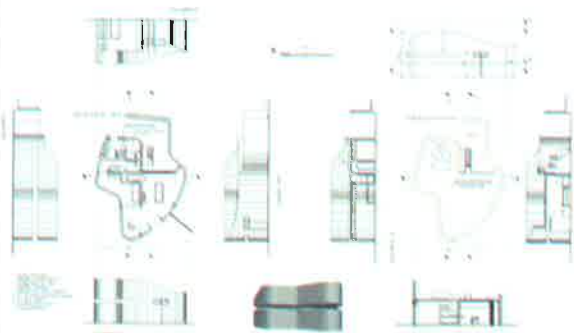

elaborati architettonici dell'edificio dei servizi da realizzare per l'ampliamento cimiteriale

Date	marzo 1997 – aprile 2020
Lavoro o posizione ricoperti	interventi vari per la progettazione <i>ex novo</i> e ristrutturazione di edifici privati.
Principali attività e responsabilità	Progettista, direttore dei lavori, coordinatore della sicurezza e collaudatore statico.
Nome e indirizzo del datore di lavoro	Committenze private in diverse località della Sicilia
Tipo di attività o settore	Servizi di Architettura e Ingegneria



**Esperienza professionale in attività di ricerca, di docenza anche in ambito accademico e ulteriori informazioni**

Date	dicembre 2019 - marzo 2020
Lavoro o posizione ricoperti	Membro del Comitato Scientifico della mostra <b>"Stabat Mater iuxta Crucem"</b> la croce del Figlio, il dolore della Madre nel patrimonio artistico mistrettese - presso la Chiesa Madre di Mistretta (ME).
Principali attività e responsabilità	Consulenza scientifica e redazione testi.
Nome e indirizzo del datore di lavoro	Parrocchia S. Lucia di Mistretta col Patrocinio della Curia Vescovile di Patti e della Regione Siciliana.
Tipo di attività o settore	Servizi di consulenza scientifica.
Date	marzo 2018 - aprile 2018
Lavoro o posizione ricoperti	Membro del Comitato Scientifico della mostra <b>"San Sebastiano, arte, fede e devozione in Sicilia"</b> presso il museo d'arte sacra "S. Nicolò" a Militello Val di Catania (CT).
Principali attività e responsabilità	Consulenza scientifica e redazione testi.
Nome e indirizzo del datore di lavoro	Club per l'UNESCO di Militello in Val di Catania – Museo San Nicolò Militello Val di Catania.
Tipo di attività o settore	Servizi di consulenza scientifica.
Date	maggio – 2017
Lavoro o posizione ricoperti	Attività di docenza per il modulo <b>"L'uso del cemento per le superfici decorate dell'architettura e per la scultura monumentale contemporanea – problemi di conservazione"</b> nell'ambito dell'attività didattica della Scuola di Alta formazione e Studio dell'ISCR Master di II livello "Docenza e docenza e laboratorio.
Principali attività e responsabilità	Istituto Superiore per la Conservazione e il Restauri, Via di San Michele - ROMA.
Nome e indirizzo del datore di lavoro	Servizi d'insegnamento resi con contratto.
Tipo di attività o settore	
Date	maggio – luglio 2008
Lavoro o posizione ricoperti	Attività di docenza per il modulo <b>"Marketing dei servizi e delle attività culturali e tecniche per la segmentazione"</b> nell'ambito del Master di II livello "Progettazione e gestione per la conservazione dei Beni Culturali e Ambientali".
Principali attività e responsabilità	Docenza e valutazione dei discenti con esami finali.
Nome e indirizzo del datore di lavoro	Università degli Studi di Palermo, Dipartimento di Storia e Progetto nell'Architettura.
Tipo di attività o settore	Servizi d'insegnamento resi con contratto.
Date	settembre 2006 – febbraio 2008
Lavoro o posizione ricoperti	Attività di docenza per il modulo <b>"Buone prassi nel mercato e valorizzazione dei BB. CC."</b> nell'ambito del corso di specializzazione <i>post-lauream</i> "Beni Culturali e Sviluppo Locale"
Principali attività e responsabilità	Instradamento ai processi di filiera tra l'azione formativa teorica, le agenzie e le aziende turistiche.
Nome e indirizzo del datore di lavoro	Università degli Studi di Palermo, Dipartimento di Storia e Progetto nell'Architettura.
Tipo di attività o settore	Servizi di consulenza tecnico-scientifica.
Date	novembre – dicembre 2007
Lavoro o posizione ricoperti	Attività di consulenza della <b>"Azione IN"</b> per l'azione formativa nell'ambito del corso di specializzazione <i>post-lauream</i> "Beni Culturali e Sviluppo Locale" per diversi moduli didattici
Principali attività e responsabilità	Instradamento ai processi di filiera tra l'azione formativa teorica, le agenzie e le aziende turistiche.
Nome e indirizzo del datore di lavoro	Università degli Studi di Palermo, Dipartimento di Storia e Progetto nell'Architettura.
Tipo di attività o settore	Servizi di consulenza tecnico-scientifica.
Date	settembre – ottobre 2007
Lavoro o posizione ricoperti	Attività di <b>Tutor</b> all'azione di accompagnamento per la formazione d'impresa, nell'ambito del corso di specializzazione <i>post-lauream</i> <b>"Beni Culturali e Sviluppo Locale"</b> .
Principali attività e responsabilità	Affiancamento alle varie attività di docenza per le azioni di ricerca e di marketing turistico.
Nome e indirizzo del datore di lavoro	Università degli Studi di Palermo, Dipartimento di Storia e Progetto nell'Architettura.
Tipo di attività o settore	Servizi di consulenza tecnico-scientifica.

Date	gennaio – marzo 2007
Lavoro o posizione ricoperti	Attività di <b>Tutor</b> di nel corso di specializzazione <i>post-lauream</i> “ <b>Beni Culturali e Sviluppo Locale</b> ” per diversi moduli didattici.
Principali attività e responsabilità	Affiancamento alle varie attività di docenza per le azione di ricerca e d marketing turistico.
Nome e indirizzo del datore di lavoro	Università degli Studi di Palermo, Dipartimento di Storia e Progetto nell'Architettura.
Tipo di attività o settore	Servizi di consulenza tecnico-scientifica.
Date	maggio 2006 – febbraio 2007
Lavoro o posizione ricoperti	Attività di docenza per il modulo “ <b>Buone prassi nel mercato e valorizzazione dei BB. CC.</b> ” nell'ambito del corso di specializzazione <i>post-lauream</i> “Beni Culturali e Sviluppo Locale”.
Principali attività e responsabilità	Instradamento ai processi di filiera tra l'azione formativa teorica, le agenzie e le aziende turistiche.
Nome e indirizzo del datore di lavoro	Università degli Studi di Palermo, Dipartimento di Storia e Progetto nell'Architettura.
Tipo di attività o settore	Servizi di consulenza tecnico-scientifica.
Date	ottobre – dicembre 2006
Lavoro o posizione ricoperti	Attività di docenza per il modulo “ <b>Project Work. Verifica schede e preparazione sopralluoghi</b> ” nell'ambito del corso di specializzazione <i>post-lauream</i> “Beni Culturali e Sviluppo Locale”.
Principali attività e responsabilità	Attività di sostegno agli incontri istituzionali e di animazione con gli operatori economici locali.
Nome e indirizzo del datore di lavoro	Università degli Studi di Palermo, Dipartimento di Storia e Progetto nell'Architettura.
Tipo di attività o settore	Servizi di consulenza tecnico-scientifica.
Date	novembre 2006
Lavoro o posizione ricoperti	Attività di docenza per il modulo “ <b>Territorio, Risorse e Turismo</b> ” nell'ambito del corso di specializzazione <i>post-lauream</i> “Beni Culturali e Sviluppo Locale”.
Principali attività e responsabilità	Attività formativa sulle nuove interazioni tra risorse locali e costituzione dei Distretti turistici.
Nome e indirizzo del datore di lavoro	Università degli Studi di Palermo, Dipartimento di Storia e Progetto nell'Architettura.
Tipo di attività o settore	Servizi di consulenza tecnico-scientifica.
Date	marzo – dicembre 2006
Lavoro o posizione ricoperti	Attività di <b>Commissario esaminatore</b> per l'accesso al corso e attività di docenza a contratto per il Dipartimento di Storia e Progetto nell'Architettura, presso l'Università degli Studi di Palermo, nell'ambito del corso di specializzazione <i>post-lauream</i> “ <b>Beni Culturali e Sviluppo Locale</b> ” per diversi moduli didattici.
Principali attività e responsabilità	Docenza e valutazione dei discenti con esami finali.
Nome e indirizzo del datore di lavoro	Università degli Studi di Palermo, Dipartimento di Storia e Progetto nell'Architettura.
Tipo di attività o settore	Servizi di consulenza e docenza tecnico-scientifica.
Date	agosto 2006 – ottobre 2007
Lavoro o posizione ricoperti	redazione di una ricerca scientifica sulla olivicoltura in area nebrode-madonita.
Principali attività e responsabilità	Ricerca delle fonti, compendio dei documenti e redazione testi di sintesi con apparati bibliografici.
Nome e indirizzo del datore di lavoro	Sezione Operativa di Mistretta dell'Assessorato Agricoltura e Foreste della Regione Siciliana.
Tipo di attività o settore	Servizi di consulenza tecnico-scientifica.
Date	settembre 2004 – agosto 2005
Lavoro o posizione ricoperti	attività di esperto consulente e <b>Tutor</b> al Progetto Progetto PON Misura 3.2b-03-48 di Educazione Permanente A.S. '04/2005 sul tema: “Impariamo dal passato per costruire il futuro: Vivere Halaesa”.
Principali attività e responsabilità	Ricerca delle fonti, compendio dei documenti e redazione testi di sintesi con apparati bibliografici.
Nome e indirizzo del datore di lavoro	Istituto Comprensivo di Tusa (ME).
Tipo di attività o settore	Servizi di consulenza tecnico-scientifica.
Date	agosto 2003 – febbraio 2004
Lavoro o posizione ricoperti	redazione di una ricerca scientifica sulla storia del Comune di Pettineo.
Principali attività e responsabilità	Ricerca delle fonti, compendio dei documenti e redazione testi di sintesi con apparati bibliografici.
Nome e indirizzo del datore di lavoro	Comune di Pettineo (ME).
Tipo di attività o settore	Servizi di consulenza tecnico-scientifica.

Date	agosto 2003 – febbraio 2004
Lavoro o posizione ricoperti	redazione di una ricerca scientifica sulla storia del Comune di Motta d'Affermo.
Principali attività e responsabilità	Ricerca delle fonti, compendio dei documenti e redazione testi di sintesi con apparati bibliografici.
Nome e indirizzo del datore di lavoro	Comune di Motta d'Affermo (ME).
Tipo di attività o settore	Servizi di consulenza tecnico-scientifica.
Date	marzo – luglio 2003
Lavoro o posizione ricoperti	Attività di docenza a contratto per il modulo <b>"Politiche di valorizzazione dei BB. CC. nell'area dei Nebrodi e progettualità"</b> nell'ambito del corso di specializzazione <i>post-lauream</i> "Atelier del Parimonio Siciliano, Il annualità" per diversi moduli didattici
Principali attività e responsabilità	Docenza e valutazione dei discenti con esami finali.
Nome e indirizzo del datore di lavoro	Università degli Studi di Palermo, Dipartimento di Storia e Progetto nell'Architettura.
Tipo di attività o settore	Servizi d'insegnamento resi con contratto.
Date	marzo – luglio 2003
Lavoro o posizione ricoperti	Attività di docenza a contratto per il modulo <b>"Itinerari turistici nell'ambito del tema dell'arte Romana e Bizantina in Sicilia"</b> per il corso di specializzazione <i>post-lauream</i> "Atelier del Parimonio Siciliano, Il annualità" per diversi moduli didattici
Principali attività e responsabilità	Docenza e valutazione dei discenti con esami finali.
Nome e indirizzo del datore di lavoro	Università degli Studi di Palermo, Dipartimento di Storia e Progetto nell'Architettura.
Tipo di attività o settore	Servizi d'insegnamento resi con contratto.
Date	marzo – luglio 2003
Lavoro o posizione ricoperti	Attività di docenza a contratto per il modulo <b>"Projekt work. Elaborazione di un protocollo di presentazione agli enti locali dell'iniziativa"</b> nell'ambito del corso di specializzazione <i>post-lauream</i> "Atelier del Parimonio Siciliano, Il annualità" per diversi moduli didattici
Principali attività e responsabilità	Docenza e valutazione dei discenti con esami finali.
Nome e indirizzo del datore di lavoro	Università degli Studi di Palermo, Dipartimento di Storia e Progetto nell'Architettura.
Tipo di attività o settore	Servizi d'insegnamento resi con contratto.
Date	marzo – luglio 2003
Lavoro o posizione ricoperti	Attività di docenza a contratto per il modulo <b>"Visite didattiche ed esperienze di valorizzazione dei BB. CC.: la Sicilia romana"</b> nell'ambito del corso di specializzazione <i>post-lauream</i> "Atelier del Parimonio Siciliano, Il annualità" per diversi moduli didattici
Principali attività e responsabilità	Docenza e valutazione dei discenti con esami finali.
Nome e indirizzo del datore di lavoro	Università degli Studi di Palermo, Dipartimento di Storia e Progetto nell'Architettura.
Tipo di attività o settore	Servizi d'insegnamento resi con contratto.
Date	marzo – luglio 2003
Lavoro o posizione ricoperti	Attività di docenza a contratto per il modulo <b>"Project work. Lettura dei territori di riferimento"</b> nell'ambito del corso di specializzazione <i>post-lauream</i> "Atelier del Parimonio Siciliano, Il annualità" per diversi moduli didattici
Principali attività e responsabilità	Docenza e valutazione dei discenti con esami finali.
Nome e indirizzo del datore di lavoro	Università degli Studi di Palermo, Dipartimento di Storia e Progetto nell'Architettura.
Tipo di attività o settore	Servizi d'insegnamento resi con contratto.
Date	febbraio 2003
Lavoro o posizione ricoperti	Attività di docenza a contratto nell'ambito del Corso di Formazione <b>"Il Ciclo delle Acque"</b> per il modulo didattico <b>"Sviluppo Sostenibile"</b> .
Principali attività e responsabilità	Docenza e valutazione dei discenti con esami finali.
Nome e indirizzo del datore di lavoro	UNCI (Unione Nazionale Cooperative Italiane), Via dei Glicini n° 35, Trapani.
Tipo di attività o settore	Servizi di consulenza e docenza tecnico-scientifica.

Date	dicembre 2002 – marzo 2003
Lavoro o posizione ricoperti	Attività di docenza a contratto per il modulo “ <b>Projekt work. Training d’implementazione degli obiettivi della sperimentazione corsuale</b> ” nell’ambito del corso di specializzazione <i>post-lauream</i> “Atelier del Patrimonio Siciliano, II annualità” per diversi moduli didattici
Principali attività e responsabilità	Docenza e valutazione dei discenti con esami finali.
Nome e indirizzo del datore di lavoro	Università degli Studi di Palermo, Dipartimento di Storia e Progetto nell’Architettura.
Tipo di attività o settore	Servizi d’insegnamento resi con contratto.
Date	agosto – dicembre 2002
Lavoro o posizione ricoperti	Attività di <b>Ricercatore</b> nell’ambito del corso di specializzazione <i>post-lauream</i> “Atelier del Patrimonio Siciliano, II annualità”.
Principali attività e responsabilità	Ricerca delle fonti, compendio dei documenti e redazione testi di sintesi con apparati bibliografici.
Nome e indirizzo del datore di lavoro	Università degli Studi di Palermo, Dipartimento di Storia e Progetto nell’Architettura.
Tipo di attività o settore	Servizi di consulenza tecnico-scientifica.
Date	ottobre 2002 – dicembre 2006
Lavoro o posizione ricoperti	Membro delle Associazioni no-profit all’interno del <b>Comitato di Valutazione e Controllo del PIT Nebrodi n. 33</b> , coordinato dall’Ente Parco dei Nebrodi.
Principali attività e responsabilità	valutazione e controllo sullo stato d’attuazione degli interventi programmati nel PIT Nebrodi.
Nome e indirizzo del datore di lavoro	Archeoclub d’Italia
Tipo di attività o settore	Servizi di consulenza tecnico-scientifica
Date	marzo 2001 – ottobre 2003
Lavoro o posizione ricoperti	redazione di una ricerca scientifica sulla storia del Comune di Tusa.
Principali attività e responsabilità	Ricerca delle fonti, compendio dei documenti e redazione testi di sintesi con apparati bibliografici.
Nome e indirizzo del datore di lavoro	Comune di Tusa (ME).
Tipo di attività o settore	Servizi di consulenza tecnico-scientifica.
Date	giugno 2000 – agosto 2002
Lavoro o posizione ricoperti	redazione di una ricerca scientifica sulla storia del Comune di Caste di Lucio.
Principali attività e responsabilità	Ricerca delle fonti, compendio dei documenti e redazione testi di sintesi con apparati bibliografici.
Nome e indirizzo del datore di lavoro	Comune di Castel di Lucio (ME).
Tipo di attività o settore	Servizi di consulenza tecnico-scientifica.
Date	maggio 2000 – aprile 2018
Lavoro o posizione ricoperti	componente del <b>Comitato di redazione di “Paleokastro”</b> , rivista trimestrale di studi siciliani.
Principali attività e responsabilità	Valutazione ed eventuale ammissione dei manoscritti da pubblicare sul periodico.
Nome e indirizzo del datore di lavoro	Associazione no-profit Amici della Terra.
Tipo di attività o settore	Servizi di consulenza tecnico-scientifica
Date	gennaio – giugno 2000
Lavoro o posizione ricoperti	ricercatore applicato alla redazione di alcune schede per la mostra “ <b>Arti decorative in Sicilia dal Rinascimento al Barocco</b> ”.
Principali attività e responsabilità	Ricerca delle fonti, compendio dei documenti e redazione testi di sintesi con apparati bibliografici.
Nome e indirizzo del datore di lavoro	Assessorato Regionale dei BB. CC. AA. e P.I. - Università degli Studi di Palermo
Tipo di attività o settore	Servizi di consulenza tecnico-scientifica
Date	ottobre 1999 – giugno 2000
Lavoro o posizione ricoperti	attività di componente del <b>Comitato Scientifico</b> ed Organizzativo della mostra su i “Cicli pittorici bizantino-normanni nell’area di Demenna”, presso il Museo della Cultura e delle Arti figurative Bizantine e Normanne di S. Marco d’Alunzi
Principali attività e responsabilità	Ricerca delle fonti, compendio dei documenti e redazione testi di sintesi con apparati bibliografici.
Nome e indirizzo del datore di lavoro	Attività di volontariato.
Tipo di attività o settore	Servizi di consulenza tecnico-scientifica.

Date	agosto 1999 – ottobre 2000
Lavoro o posizione ricoperti	attività di schedatura scientifica dei <b>Castelli della provincia di Messina</b>
Principali attività e responsabilità	Ricerca delle fonti, compendio dei documenti e redazione testi di sintesi con apparati bibliografici.
Nome e indirizzo del datore di lavoro	Regione Siciliana, Centro Regionale per l'inventario, la catalogazione, la documentazione grafica, fotografica, aerofotografica, fotogrammetrica e audiovisiva dei Beni Culturali
Tipo di attività o settore	Servizi di consulenza tecnico-scientifica.
Date	settembre 1999 – agosto 2000
Lavoro o posizione ricoperti	Attività di esperto consulente e <b>Tutor</b> al Progetto di Educazione Permanente A. S. 99/2000, sul tema: "Conoscenza delle Istituzioni impegnate nella tutela, conservazione, valorizzazione e fruizione del patrimonio e dei fenomeni culturali".
Principali attività e responsabilità	Ricerca delle fonti, compendio dei documenti e redazione testi di sintesi con apparati bibliografici.
Nome e indirizzo del datore di lavoro	Distretto Scolastico n. 30 della Provincia di Messina.
Tipo di attività o settore	Servizi di consulenza tecnico-scientifica.
Date	settembre 1998 – agosto 1999
Lavoro o posizione ricoperti	Attività di esperto consulente e <b>Tutor</b> al Progetto di Educazione Permanente A.S. 1998/99, sul tema: "Conoscenza e valorizzazione delle forme ed espressioni di artigianato artistico presenti nei centri e nel territorio del Distretto".
Principali attività e responsabilità	Ricerca delle fonti, compendio dei documenti e redazione testi di sintesi con apparati bibliografici.
Nome e indirizzo del datore di lavoro	Distretto Scolastico n. 30 della Provincia di Messina.
Tipo di attività o settore	Servizi di consulenza tecnico-scientifica.
Date	Anni accademici 1997-2001
Lavoro o posizione ricoperti	<b>Cultore della Materia</b> presso la cattedra di "Storia dell'Architettura 1° annualità", tenuta dal Prof. Camillo Filangeri nella Facoltà di Architettura, all'Università degli Studi di Palermo.
Principali attività e responsabilità	Collaborazione alla docenza, assistenza ai discenti e componente di commissione d'esami finali.
Nome e indirizzo del datore di lavoro	Attività di volontariato riconosciuta dall'Università degli Studi di Palermo, Facoltà di Architettura.
Tipo di attività o settore	Servizi di consulenza tecnico-scientifica.
<b>Istruzione e formazione</b>	
Date	2020
Titolo della qualifica rilasciata	<b>Aggiornamento abilitante per la redazione dei piani di sicurezza e coordinamento nei cantieri temporanei e mobili, ai sensi del D. Lgs. 9 aprile 2008, n. 81 e s.m. e i.</b>
Principali tematiche/competenze professionali possedute	Valutazione dei rischi nei cantieri temporanei e mobili, redazione piani di sicurezza e coordinamento, dei documenti di valutazione dei rischi interferenti in fase di progettazione e di esecuzione dei lavori.
Nome e tipo d'organizzazione erogatrice dell'istruzione e formazione	Ordine degli Architetti della Provincia di Messina
Livello nella classificazione nazionale o internazionale	<i>Facoltativo</i>
Date	2015
Titolo della qualifica rilasciata	<b>Aggiornamento abilitante per la redazione dei piani di sicurezza e coordinamento nei cantieri temporanei e mobili, ai sensi del D. Lgs. 9 aprile 2008, n. 81 e s.m. e i.</b>
Principali tematiche/competenze professionali possedute	Valutazione dei rischi nei cantieri temporanei e mobili, redazione piani di sicurezza e coordinamento, dei documenti di valutazione dei rischi interferenti in fase di progettazione e di esecuzione dei lavori.
Nome e tipo d'organizzazione erogatrice dell'istruzione e formazione	Ordine degli Architetti della Provincia di Messina
Livello nella classificazione nazionale o internazionale	<i>Facoltativo</i>
Date	2014
Titolo della qualifica rilasciata	<b>Corso di formazione per tecnici abilitati alla certificazione energetica degli edifici – DPR 75-2013, accreditato MISE, MATTM e MIT ai sensi dell'art. 2 comma 5 del DPR 75/2013.</b>
Principali tematiche/competenze professionali possedute	Elaborazione e valutazione dei bilanci energetici negli edifici, diagnosi energetiche ed elaborazione dell'attestato di prestazione energetica.
Nome e tipo d'organizzazione erogatrice dell'istruzione e formazione	Istituto Nazionale di Bioarchitettura e Ordine Architetti P.P.e C. di Messina
Livello nella classificazione nazionale o internazionale	<i>Facoltativo</i>

Date	2013
Titolo della qualifica rilasciata	<b>Qualificazione sui contenuti del D. Lgs. 9 aprile 2008, n. 81, come modificato dal D. Lgs. 3 agosto 2009, n. 106, in materia di tutela della salute e della sicurezza nei luoghi di lavoro.</b>
Principali tematiche/competenze professionali possedute	Valutazione del rischio incendi, inquinamento elettromagnetico, organizzazione degli impianti di cava, per l'abilitazione al ruolo di responsabile della sicurezza della prevenzione e della protezione.
Nome e tipo d'organizzazione erogatrice dell'istruzione e formazione	Regione Siciliana, Dipartimento della Funzione Pubblica
Livello nella classificazione nazionale o internazionale	<i>Facoltativo</i>
Date	2010
Titolo della qualifica rilasciata	<b>Aggiornamento abilitante per la redazione dei piani di sicurezza e coordinamento nei cantieri temporanei e mobili, ai sensi del D. Lgs. 9 aprile 2008, n. 81 e s.m. e i.</b>
Principali tematiche/competenze professionali possedute	Valutazione dei rischi nei cantieri temporanei e mobili, redazione piani di sicurezza e coordinamento, dei documenti di valutazione dei rischi interferenti in fase di progettazione e di esecuzione dei lavori.
Nome e tipo d'organizzazione erogatrice dell'istruzione e formazione	Ordine degli Architetti della Provincia di Messina
Livello nella classificazione nazionale o internazionale	<i>Facoltativo</i>
Date	maggio 2004 – ottobre 2004
Titolo della qualifica rilasciata	<b>Conseguimento della qualifica di “Esperto Ambientale”</b>
Principali tematiche/competenze professionali possedute	consulenza ed assistenza alle imprese in materia di politiche ambientali e dello sviluppo sostenibile, della programmazione partecipata (agenda 21) della V.I.A. e della V.A.S.
Nome e tipo d'organizzazione erogatrice dell'istruzione e formazione	Ministero dell'Ambiente e della Tutela del Territorio e del Mare - Sudget
Livello nella classificazione nazionale o internazionale	<i>Facoltativo</i>
Date	gennaio 2001 – gennaio 2002
Titolo della qualifica rilasciata	<b>Borsista di ricerca nell'ambito del progetto finalizzato “Beni Culturali, individuazione delle risorse nello spazio e nel tempo”.</b>
Principali tematiche/competenze professionali possedute	Processi di revisione della scheda di catalogazione “A” presso l'Istituto Centrale per il Catalogo e la Documentazione (ICCD) del Ministero per i Beni e le Attività Culturali (MIBAC).
Nome e tipo d'organizzazione erogatrice dell'istruzione e formazione	Consiglio Nazionale delle Ricerche (CNR).
Livello nella classificazione nazionale o internazionale	<i>Facoltativo</i>
Date	marzo 2000 – maggio 2001
Titolo della qualifica rilasciata	<b>Diploma di Specializzazione post-lauream di “Mediatore del Patrimonio” nell'ambito del progetto “Atelier del Patrimonio Siciliano” correlato ai moduli di “Marketing manager del turismo culturale” e di “Tourist information provider” con votazione finale di 60/60</b>
Principali tematiche/competenze professionali possedute	combinazione conoscenze storico-artistiche ed ambientali sul patrimonio e sulla sua salvaguardia con capacità di progettazione tecnica e gestionale del prodotto “turismo culturale” e con la capacità di attivare, in sinergia con specialisti della comunicazione pubblicitaria e del marketing, interventi sulle risorse endogene necessari a migliorare la fruizione da parte del pubblico del patrimonio immateriale
Nome e tipo d'organizzazione erogatrice dell'istruzione e formazione	Università degli studi di Palermo, Dipartimento di Storia e Progetto.
Livello nella classificazione nazionale o internazionale	<i>Facoltativo</i>
Date	1999
Titolo della qualifica rilasciata	<b>Conseguimento attestato di frequenza abilitante per la redazione dei piani di sicurezza e coordinamento nei cantieri temporanei e mobili (D. Lgs. 494/96)</b>
Principali tematiche/competenze professionali possedute	Valutazione dei rischi nei cantieri temporanei e mobili, redazione piani di sicurezza e coordinamento, dei documenti di valutazione dei rischi interferenti in fase di progettazione e di esecuzione dei lavori.
Nome e tipo d'organizzazione erogatrice dell'istruzione e formazione	Ministero di Grazia e Giustizia – Ordine degli Architetti della Provincia di Palermo
Livello nella classificazione nazionale o internazionale	<i>Facoltativo</i>



Date	Ottobre 1998 – Giugno 1999
Titolo della qualifica rilasciata	<b>Diploma di Perfezionamento per operatori/esperti nella formazione alla Tutela e Gestione dei Beni Culturali.</b>
Principali tematiche/competenze professionali possedute	Tutela e gestione innovativa del patrimonio culturale con approfondimenti normativi per le politiche di valorizzazione turistica per una integrazione del medesimo patrimonio nei processi di sviluppo locale.
Nome e tipo d'organizzazione erogatrice dell'istruzione e formazione	Università degli studi LUMSA – Roma
Livello nella classificazione nazionale o internazionale	<i>Facoltativo</i>
Date	1997
Titolo della qualifica rilasciata	<b>Abilitazione all'esercizio della professione di Architetto</b>
Principali tematiche/competenze professionali possedute	Progettazione architettonica e urbana e urbanistica
Nome e tipo d'organizzazione erogatrice dell'istruzione e formazione	Ministero di Grazia e Giustizia
Livello nella classificazione nazionale o internazionale	<i>Facoltativo</i>
Date	novembre 1996
Titolo della qualifica rilasciata	<b>Laurea in Architettura con votazione finale di 110/110 lode e menzione (vecchio ordinamento)</b>
Principali tematiche/competenze professionali possedute	Tutela e recupero del patrimonio artistico e architettonico - progettazione architettonica e urbana, progettazione urbanistica
Nome e tipo d'organizzazione erogatrice dell'istruzione e formazione	Università degli Studi di Palermo – Facoltà di Architettura
Livello nella classificazione nazionale o internazionale	<i>Facoltativo</i>
Date	1988
Titolo della qualifica rilasciata	<b>Diploma di Maturità classica con votazione di 60/60 (vecchio ordinamento)</b>
Principali tematiche/competenze professionali possedute	Lingua e letteratura Italiana, Lingua e Letteratura Latina, Lingua e Letteratura Greca antica, Storia, Storia dell'Arte, Matematica, Fisica, Scienze naturali
Nome e tipo d'organizzazione erogatrice dell'istruzione e formazione	Liceo Classico "A. Manzoni", Mistretta (ME)
Livello nella classificazione nazionale o internazionale	<i>Facoltativo</i>

**Capacità e competenze personali**Madrelingua **Italiano**Altre lingue **Inglese**  
**Francese**Autovalutazione  
Livello europeo (\*)**Inglese**  
**Francese**

Comprensione		Parlato		Scritto
Ascolto	Lettura	Interazione orale	Produzione orale	
A1	A1	A1	A1	A1
A1	B2	B1	B1	B1

(\*) [Quadro comune europeo di riferimento per le lingue](#)

Capacità e competenze sociali

Capacità di comunicazione in situazioni di carattere pubblico (interventi in manifestazioni, convegni, simposi e conferenze)

Capacità e competenze organizzative

Capacità organizzativa acquisita attraverso produzione di eventi culturali, seminari, convegni, simposi, e attraverso l'esercizio di programmazione e coordinamento di attività didattiche e di progetti di ricerca scientifica

Capacità e competenze tecniche

Capacità di redigere progetti di architettura e di sviluppo anche nell'ambito della utilizzazione di fondi strutturali e risorse comunitarie, sviluppata nel proprio studio professionale  
Capacità di progettare e gestire attività didattiche di livello universitario e post-lauream

Capacità e competenze informatiche

Principali applicativi Microsoft Office (Word, Powerpoint, Excel)  
Principali applicativi Adobe (Photoshop, Acrobat)  
Principali applicativi CAD (Vector Work)  
Principali applicativi d'impaginazione (Quark Xpress)

Altre capacità e competenze

Graphic design, saggistica, direzione, redazione e impaginazione di stampa periodica specialistica

Patente

Patente di guida B

**Allegati**

- A. Attività editoriale e principali pubblicazioni
- B. Partecipazione a mostre e convegni
- C. Organizzazione di eventi culturali
- D. Specifiche attrezzature e/o equipaggiamento tecnico

**Privacy**

Autorizzo il trattamento dei miei dati personali ai sensi del Decreto Legislativo 30 giugno 2003, n. 196 "Codice in materia di protezione dei dati personali (facoltativo)".

**Dichiarazione**

Il sottoscritto PETTINEO Angelo, nato a Mistretta, prov. ME il 16.06.1969 e residente a Motta d'Affermo, (ME) in via Roma, n.33, consapevole delle sanzioni penali previste dall'art. 76 DPR 28 dicembre 2000, n°445, nel caso di mendaci dichiarazioni, falsità negli atti, uso o esibizione di atti falsi, contenenti dati non più rispondenti a verità, sotto la propria responsabilità, DICHIARA che le informazioni riportate nel presente Curriculum Vitae e negli allegati sono esatte e veritiere ed autorizzo il trattamento dei dati personali, ivi compresi quelli sensibili, ai sensi e per gli effetti della Legge 31 dicembre 2006 n. 675 e successive modifiche e integrazioni.

Data

maggio 2020

Firma



## ALLEGATO "A"

### Pubblicazioni

#### Pubblicazioni a stampa

- 1.1 A. Pettineo, *Andrea Gigante e la chiesa di S. Rocco a Motta d'Affermo, contributi inediti sull'influenza dell'ambiente artistico palermitano nel Marchesato dei Torremuzza*, edizioni Archè, Messina 1997
- 2.1 A. Pettineo, *Itinerari Livolsiani*, saggio critico in « I Li Volsi, cronache d'arte nella Sicilia tra il '500 e il '600», ed. Biblioteca Comunale di Palermo, Palermo 1997.
- 3.1 A. Pettineo, *La Motta di Sparto, alias di Fermo: un insediamento tra potere feudale e monachesimo greco*, saggio in «Miscellanea Nebroidea, contributi alla conoscenza del territorio dei Nebrodi», S. Agata Militello 1999.
- 4.1 A. Pettineo, *Intagliatori e lapicidi nelle testimonianze architettoniche e nel paesaggio urbano dell'area nebrode madonita*, in «L'artigiano-artista dei Nebrodi occidentali», Milazzo 1999.
- 5.1 A. Pettineo, *Le biblioteche e gli archivi storici nei comuni del Distretto Scolastico*, in «Viaggio nel microcosmo culturale dei comuni del Distretto Scolastico 30», Milazzo 2000.
- 6.1 A. Pettineo, schede varie in *Castelli Medievali di Sicilia, guida agli itinerari castellani dell'isola*, Palermo, Assessorato Regionale BB. CC. e AA., 2001.
- 7.1 A. Pettineo, schede varie e contributi all'appendice documentaria in *Splendori di Sicilia, arti decorative dal Rinascimento al Barocco*, a cura di Maria Concetta Di Natale, Milano, Charta, 2001.
- 8.1 A. Pettineo, C. Filangeri, *Castel di Lucio*, Agrigento, 2002
- 9.1 A. Pettineo, *Note storiche alle città*, in C. Quartarone (a cura di) *L'arte Sicula Normanna*, Napoli, Electa, 2003.
- 10.1 A. Pettineo, P. Ragonese, *Potere arte e società nella diocesi di Cefalù la Madrice di Tusa, un caso emblematico*, Palermo, 2003.
- 11.1 A. Pettineo, *L'inderogabile conoscenza della Storia*, saggio in *Beni Culturali: progetto Formazione Lavoro*, Palermo, 2004.
- 12.1 A. Pettineo, schede varie in *Sicilia e Malta, atlante delle città murate*, (a cura di) E. Magnano di San Lio, E. Pagello, 2004
- 13.1 A. Pettineo, *Gli Studi sulla Sicilia Romana e Bizantina*, saggio in C. Quartarone (a cura di) *Sicilia Romana e Bizantina*, pubblicazione promossa dal Dipartimento di Storia e Progetto dell'Università degli Studi di Palermo, Palermo 2006, pp. 145-152.
- 14.1 A. Pettineo, *Testimonianze della Provincia bizantina in Val Demone*, saggio in C. Quartarone (a cura di) *Sicilia Romana e Bizantina*, pubblicazione promossa dal Dipartimento di Storia e Progetto dell'Università degli Studi di Palermo, Palermo 2006, pp. 160-164.
- 15.1 A. Pettineo, *Testimonianza della Provincia bizantina nella Valle dell'Alcantara da Castelmola a Randazzo*, saggio in C. Quartarone (a cura di) *Sicilia Romana e Bizantina*, pubblicazione promossa dal Dipartimento di Storia e Progetto dell'Università degli Studi di Palermo, Palermo 2006, pp. 358-365.
- 16.1 A. Pettineo, *Pettineo, la storia nella storia*, Bagheria 2007.
- 17.1 A. Pettineo, P. Ragonese, *Dopo i Gagini, prima dei Serpotta, I Li Volsi*, Palermo 2007.
- 18.1 A. Pettineo, *Itinerario XIV. Dall'entroterra all'urbanesimo litoraneo*, pubblicazione promossa dal Dipartimento di Storia e Progetto dell'Università degli Studi di Palermo, Palermo 2008.
- 19.1 A. Pettineo, (a cura di), *Dall'Aleso al Serravalle - Sette comuni un'identità*, Catania 2008.
- 20.1 A. Pettineo, *Presidi Militari di frontiera: Castel di Lucio, Migaido, Pettineo, Tusa Superiore e Tusa Inferiore*, in G. Antista (a cura di) *Alla Corte dei Ventimiglia, storia e committenza artistica*, Bagheria 2009.
- 21.1 A. Pettineo, *Intagliata, sgraffiata et deaurata. L'immagine di Maria nella scultura lignea di Mistretta*, saggio in *Rosa Mystica*, Mistretta 2010.
- 22.1 A. Pettineo, *Le altre botteghe: scultori in marmo in Sicilia tra Rinascimento e Maniera*, in A.G. Marchese (a cura di), *Manierismo siciliano Antonino Ferraro da Giuliana e l'età di Filippo II di Spagna*, Palermo 2010.
- 23.1 A. Pettineo, *Un capolavoro del manierismo siciliano: la vara di San Sebastiano a Mistretta*, Bagheria 2011.
- 24.1 A. Pettineo, *Tusa, dall'Universitas Civium alla Fiumara d'Arte*, Messina – Civitanova Marche 2012.
- 25.1 A. Pettineo, *Santo Stefano di Camastra. Committenze, maestranze e ispirazioni per una città ideale*, in N. Lo Castro (a cura di), *La Città del Duca*, Scalea 2012.
- 26.1 A. Pettineo, *Una fucina d'arte nella transizione dal tardo Rinascimento al Barocco: la Bottega dei Li Volsi*, in T. Pugliatti, S. Rizzo, P. Russo (a cura di), *Manufacere et scolpire in lignamine scultura e intaglio in legno in Sicilia tra Rinascimento e Barocco*, Palermo 2012.

- 26.1 A. Pettineo, *L'inedito ruolo di Giovanbattista Vespa nell'impianto della città ideale: dalla rifondazione di S. Stefano di Camastra (1683) alla ricostruzione di Catania (1694)*, in *Conoscere il Territorio: Arte e Storia delle Madonie*, studi in memoria di Nico Marino, vol. II, Cefalù 2014.
- 27.1 A. Pettineo, *La statua lignea e la vara di San Bartolomeo*, in G. Antista (a cura di,) *Il Convento degli Agostiniani a Geraci Siculo un monumento ritrovato*, Villabate (PA) 2016, pp. 104-111.
- 28.1 A. Pettineo, *La vicenda architettonica*, in N. Lo Castro, A. Pettineo, *La Major Ecclesia di Mistretta, valori di architettura, espressioni d'arte*, Palermo 2019, pp. 25-89.

#### Pubblicazioni su quotidiani o periodici regolarmente registrati

- 1.2 A. Pettineo, *I Li Volsi a Motta d'Affermo, contributi alla definizione di una "scuola"*, in «Il Tabulario», anno VIII, n. 6, Dicembre 1996, mensile registrato presso il Tribunale di Mistretta.
- 2.2 A. Pettineo, *Il pittore Giuseppe Salerno nel 1624 a Tusa*, in «Il Corriere delle Madonie», Anno XXXIV, n. 1-2, Gennaio 1997, p. 7., mensile registrato presso il Tribunale di Termini Imerese.
- 3.2 A. Pettineo, *Francesco Brugnone, pittore castelbuonese e frescante madonita*, in «Le Madonie», n. 12, 1 - 15 Ottobre 1997, p. 2, 6, quindicinale registrato presso il Tribunale di Termini Imerese.
- 4.2 A. Pettineo, *La "vara" di S. Sebastiano di Mistretta*, in «Il Centro Storico», mensile dell'associazione Progetto Mistretta, agosto 1998, pp. 8-9, mensile registrato presso il Tribunale di Mistretta.
- 5.2 A. Pettineo, *Restauro tra teoria e prassi: la chiesa della SS. Trinità, un'occasione di confronto*, in «Il Centro Storico», mensile dell'associazione Progetto Mistretta, febbraio 1999, pp. 8-10, mensile registrato presso il Tribunale di Mistretta.
- 6.2 A. Pettineo, *La Matrice di Mistretta, tra stratificazione architettonica, prassi liturgica e dialettica sociale*, inserto in «Mistretta senza frontiere», anno IX, n° 1, 2000.
- 7.2 A. Pettineo, *Mistretta e la storia delle sue grandi e antiche chiese: un abbraccio con la luce della speranza*, cronaca sulla rigenerazione architettonica della chiesa di S. Sebastiano, in «Mistretta senza frontiere», periodico registrato al Tribunale di Mistretta, anno XIV, 7, luglio - agosto 2004.
- 8.2 A. Pettineo, *Il progetto di architettura nell'antico ripensato e ricostruito: il restauro della chiesa di San Sebastiano a Mistretta*, in «Il Centro Storico», mensile dell'associazione Progetto Mistretta, settembre 2004, pp. 10-11, mensile registrato presso il Tribunale di Mistretta.
- 9.2 A. Pettineo, *La cultura che paga. Per un'ipotesi di sviluppo sostenibile attraverso l'istituzione del distretto culturale "Mistretta S. Stefano di Camastra-Valle dell'Alaeso"*. in «Il Centro Storico», mensile dell'associazione Progetto Mistretta, aprile 2005, pp. 5-7, mensile registrato presso il Tribunale di Mistretta.
- 10.2 A. Pettineo, *Il fercolo di San Sebastiano, opera dei fratelli Li Volsi, quattro secoli di storia e devozione*, in «Mistretta senza frontiere», periodico registrato al Tribunale di Mistretta, anno XX, 61-63, dicembre 2010.
- 11.2 *25 anni di restauri e riqualificazione dei monumenti e del centro storico* – S. Marco d'Alunzio, Palermo 2011
- 12.2 A. Pettineo, *Manierismo in Sicilia: tra tradizione e innovazione i Li Volsi a Mistretta*, in «Mistretta senza frontiere», periodico registrato al Tribunale di Mistretta, anno XXII, 74, gennaio - marzo 2012.
- 13.3 A. Pettineo, *Un inedito Vincenzo Gagini per la statua di Santa Lucia e per il fonte battesimale nella Matrice di Mistretta - 1575*, in «Mistretta senza frontiere», periodico registrato al Tribunale di Mistretta, anno XXII, 76, luglio dicembre 2012

#### Pubblicazioni su periodici a carattere scientifico

- 1.3 A. Pettineo, *Gli Albamonte e la Baronia di Motta di Fermo: due secoli di storia*, saggio in *Storia dei Nebrodi - 3*, edizioni Armenio, Brolo 1995
- 2.3 A. Pettineo, *Documenti per la Bottega dei Li volsi di Tusa*, in «Archivio Storico Messinese», n. 72, Messina 1996
- 3.3 A. Pettineo, *La Biblioteca S. Luca Evangelista e l'Archivio storico della parrocchia Maria SS. degli Angeli*, in *Guida al Patrimonio librario antico delle biblioteche pubbliche e agli archivi storici ecclesiastici nella provincia di Messina*, a cura di Anna Maria Sgrò, ed. Assessorato BB. CC. e AA. della Regione Siciliana, Messina 1998, pp. 75-76, 232-234.
- 4.3 A. Pettineo, *Venanzio Marvuglia? Troppo moderno! Fatti e documenti inediti sulla facciata della Matrice di Motta d'Affermo*, in «Paleokastro» rivista trimestrale di studi sul territorio del Valdemone, n. 1, aprile-maggio 2000.
- 5.3 A. Pettineo, *La statua halaesina di un magistrato romano, tra celebrazioni patrie collezionismo e studi d'antiquaria*, in «Paleokastro» rivista trimestrale di studi sul territorio del Valdemone, n. 5, Agosto 2001.
- 6.3 A. Pettineo, *Matteo Carnilivari nelle problematiche vicende della Cattedrale di Cefalù*, in «Paleokastro» rivista trimestrale di studi sul territorio del Valdemone, n. 6, Novembre 2001.
- 7.3 A. Pettineo, *Stazzunari e stagnatari, cronache inedite per la storia della ceramica a Santo Stefano di Camastra*, in *La Città Museo XXV mostra regionale delle ceramiche*, S. Agata Militello 2001.
- 8.3 A. Pettineo, *Il Principe, l'Ingegnere, il Monaco ed il Governatore, storie ed artefici di un utopia urbana a Santo Stefano di Camastra*, in «Paleokastro» rivista trimestrale di studi sul territorio del Valdemone, n. 6, Novembre 2001.

- 9.3 A. Pettineo, *Di alcune opere inedite di Baldassarre Massa a Longi e nell'area dei Nebrodi*, in «Paleokastro» rivista trimestrale di studi sul territorio del Valdemone, n. 7, Maggio 2002.
- 10.3 A. Pettineo, *Sulla ricostruzione del "Quarto di don Cesare" nel castello dei Ventimiglia di Castelbuono*, in «Paleokastro» rivista trimestrale di studi sul territorio del Valdemone, n. 8, Maggio 2002.
- 11.3 A. Pettineo, *La Cappella del Patrono nella Maior Ecclesia*, in «Paleokastro» rivista trimestrale di studi sul territorio del Valdemone, speciale "Divo Nicolao Eremitae, un anacoreta nella Sicilia nomanna", n. 20, Agosto 2007.
- 12.3 A. Pettineo, *Un'opera di Vito D'Anna a Motta d'Affermo*, in «Paleokastro» rivista trimestrale di studi siciliani, speciale "La Valle dell'Aleso", NS n. 1, Dicembre 2008.
- 13.3 A. Pettineo, *Lu Castilluzzu di li Vintimiglia a Castel di Lucio*, in «Paleokastro» rivista trimestrale di studi siciliani, speciale "La Valle dell'Aleso", NS n. 1, Dicembre 2008.
- 14.3 A. Pettineo, *Giorgio di Fazio e i Gagini nelle fabbriche del Viceré Toledo al Palazzo Reale di Palermo*, in «Paleokastro» rivista trimestrale di studi siciliani, NS n. 2, Maggio 2010.
- 15.3 A. Pettineo, *Inediti gaginiani fra Calabria e Sicilia*, in «Paleokastro» rivista trimestrale di studi siciliani, NS n. 4, Dicembre 2012 – Aprile 2013.
- 16.3 A. Pettineo, *Il Santuario del Letto Santo - Dai Documenti alla Storia*, in «Paleokastro Magazine» rivista trimestrale di studi siciliani, NS, Palermo 2013.
- 17.3 A. Pettineo, *La città nuova di Cefalà Diana e il suo "Proingegniero"*, in «Paleokastro» rivista trimestrale di studi siciliani, NS n. 5, Dicembre 2014.
- 18.3 A. Pettineo, *Un crocifisso inedito de li Matinati a Mistretta*, in «Paleokastro» rivista trimestrale di studi siciliani, NS n. 6, Dicembre 2015 – febbraio 2016.

## **ALLEGATO "B"**

### **Partecipazione come relatore a mostre e convegni**

3° Convegno di Storia dei Nebrodi, Ficarra 5-6-7 Maggio 1995 promosso dalla Proloco e dall'Assessorato ai BB. CC. e AA. della Regione Siciliana. Intervento: *Gli Albamonte e la Baronìa di "Motta di Fermo". Due secoli di storia.*

Convegno su "*La bottega d'arte dei Li Volsi " scultori, plasticatori ed intagliatori del XVII secolo,* Tusa 17 Agosto 1996, promosso dalla sezione di Archeoclub d'Italia. Intervento: *Alcune considerazioni sul cosmopolitismo dei Li Volsi.*

Mostra *Architetturadesign Sant'Agata incoming,* Museo dei Nebrodi 30 Novembre -13 Dicembre 1996. Temi proposti: *Luoghi e città, pretesti per un'architettura: progettare nella valle dell'Oreto (Palermo); Scarabocchi dentro la scatola: sistemi d'arredo ed illuminazione.*

Convegno su "*I Li Volsi, cronache d'arte nella Sicilia tra '500 e '600*", promosso dall'Assessorato alla Cultura del Comune di Palermo, svoltosi presso la Biblioteca Comunale di Palermo dal 18 ottobre al 2 novembre 1997. Intervento: *Le arti figurative e decorative nell'area dei Nebrodi e delle Madonie.*

Convegno su "*Il Castelluccio nei Valichi tra Nebrodi e Madonie*", promosso dal Comune di Caste di Lucio (ME) l'11 agosto 2001: intervento su "*Architettura, arti figurative e decorative tra XV e XIX secolo nella regione nebrode-madonita*".

Convegno su "*Arte Siculo-Normanna in Sicilia, un modello di sviluppo sostenibile*", promosso dal Dipartimento di Storia e Progetto nell'Architettura dell'Università degli Studi di Palermo e dalla Provincia Regionale di Palermo il 19 ottobre 2001: intervento sul tema della "*Valorizzazione*".

"*Nec prope nec propter*" incontri e conversazioni in onore di Ruggero II nella ricorrenza dell'850° anniversario della morte 1154 – 2004: intervento tenuto il 10 settembre 2004, presso la sala delle capriate del Comune di Cefalù, sul tema: "*Interventi nella Basilica Cattedrale di Cefalù dal XV al XVIII secolo*".

Convegno su "*Monachesimo Basiliano nei Nebrodi*" promosso dal Comune di Torrenova, dall'Università di Vienna e dall'Assessorato Regionale ai BB. CC. e AA. della Regione Siciliana: intervento relativo a "*Note sulla conoscenza di Santa Maria di Sparto*".

Convegno su "*Fiumara d'Arte, segni nel paesaggio, valorizzazione, conservazione e progettazione*", promosso dalla fondazione "Fiumara d'Arte, il 27 maggio 2006 presso il Palazzo Trabia di Santo Stefano di Camastra, in occasione della celebrazione del 25° anniversario della istituzione di "Fiumara d'Arte": intervento relativo al "*Il Progetto POR la Fiumara dell'Aleso, metodologie di progettazione e criteri di attuazione*".

Convegno di studi "*Alla corte dei Ventimiglia, storia e committenza artistica*", promosso dall'Unione dei Comuni Gangi - Geraci Siculo, patrocinato dall'Istituto Italiano dei Castelli e dall'Università degli Studi di Palermo, svolto il 27 e il 28 giugno 2009: intervento dal Titolo: "*Presidi militari di frontiera*".

Convegno su "*Manierismo siciliano. Antonino Ferraro da Giuliana e l'età di Filippo II di Spagna*", promosso dal Comune di Giuliana e dalla Provincia Regionale di Palermo e dalla Regione Siciliana in occasione del quattrocentesimo anniversario dalla morte dell'artista Antonino Ferraro, dal 18 al 20 ottobre 2009, presso il Castello federiciano di Giuliana: intervento dal titolo "*Scultori e marmorari a Palermo tra rinascimento e manierismo*".

Convegno di studi "*Conoscere il Territorio, arte e storia delle Madonie – Studi in memoria di Nico Marino*", promosso dall'Archeoclub d'Italia, dalla Fondazione Mandralisca e dal Comune di Cefalù, svolto il 21 e il 22 ottobre 2011: intervento "*L'altare della Madonna di Gibilmanna dalla Cattedrale di Palermo al Sacro Convento*".

Convegno di studi "*Conoscere il Territorio, arte e storia delle Madonie – Studi in memoria di Nico Marino*", 2ª edizione delle giornate di studio promossa dall'Archeoclub d'Italia, dalla dal Comune di Cefalù e da quello di Collesano, svolto il 19 e il 20 ottobre 2012: intervento "*L'inedito ruolo di Giovanbattista Vespa nell'impianto della città ideale: dalla rifondazione di Santo Stefano di Camastra (1683) alla ricostruzione di Catania (1694)*".

Convegno di studi "*Conoscere il Territorio, arte e storia delle Madonie – Studi in memoria di Nico Marino*", 4ª edizione delle giornate di studio promossa dall'Archeoclub d'Italia, dalla dal Comune di Cefalù e dal Museo Civico di Castelbuono

e dal Comune di Catelbuono, svolto il 18 e il 19 ottobre 2014: intervento "*Don Giovanni Del Frago, ingegnere della città di Palermo, ideatore dell' "impianto urbano di Cefalà Diana"*".

Presentazione del libro "*La Venerabile Cappella di S. Gandolfo nella Chiesa Madre di Polizzi Generosa*" di Vincenzo Abbate, promossa da Archeoclub d'Italia, sede di Cefalù, 21 febbraio 2015, Sala delle Conferenze della Fondazione Culturale Mandralisca di Cefalù.

Conferenza come unico relatore sull'argomento "*L'architettura sicula normanna a margine del processo per l'inserimento di Palermo arabo-normanna e delle Cattedrali di Cefalù e di Monreale nel patrimonio mondiale dell'UNESCO*" promossa dall'Archeoclub d'Italia sede di Cefalù, 28 marzo 2015, Sala delle Conferenze della Fondazione Culturale Mandralisca di Cefalù.

Convegno di studi sulla Società Operaia di S. Stefano di Camastra promosso dallo stesso sodalizio e tenuto nella sede il 14 aprile 2015 in occasione del 150° anniversario dalla sua fondazione: intervento "*La Storia della Società Operaia e gli intenti dei sodalizi di mutuo soccorso dall'unità d'Italia ai nostri giorni*".

Convegno di studi "I nostri luoghi la nostra terra" promosso dall'Officina d'Arte Alesina – Camillo Filangeri da vari Comuni e soggetti culturali, svolto a Tusa il 18 aprile 2015: intervento: "Gli aspetti storici e architettonici del territorio nebrode-madonita".

## ALLEGATO "C"

### Organizzazione di mostre convegni e rassegne.

Ottobre 1999	Componente del Comitato Scientifico ed Organizzativo della mostra su i "Cicli pittorici bizantino-normanni nell'area di Demenna", svoltasi presso il Museo della Cultura e delle Arti figurative Bizantine e Normanne di S. Marco d'Alunzio.
Agosto 2000	Direzione artistico-scientifica del convegno e della mostra itinerante " <i>La bottega d'arte dei Li Volsi, scultori, plasticatori, intagliatori in sicilia tra il XVI e il XVII secolo</i> ", promossa dall'A.A.P.I.T. di Palermo e dal Comune di Tusa.
Agosto 2003	Direzione del convegno " <i>La Vallata dell'Halaeso, dall'antichità alla Contea dei Ventimiglia</i> " promosso dal Comune di Motta d'Affermo e dall'Assessorato al Turismo della Provincia Regionale di Messina.
Maggio 2006	Direzione dell'evento " <i>Sicilia, cultura che nutre</i> ", convegno e mostra eno-gastronomica sulle produzioni agricole tipiche e l'artigianato dei Nebrodi, promosso dall'Assessorato Regionale al Turismo della Regione Siciliana.
Agosto 2006	Direzione tecnico scientifica di " <i>Halaesart, rassegna di Musica e Teatro nello spettacolo dell'Arte</i> ", evento realizzato dal 31 luglio al 12 agosto col Brass Group di Palermo e il Teatro Libero di Palermo, col partenariato dell'Associazione Culturale "Fiumara d'Arte", dei Comuni di Mistretta, Motta d'Affermo, Reitano, Santo Stefano di Camastra, Tusa, Castel di Lucio, Pettineo, il Consorzio intercomunale "Vallata dell'Alesa" e varie istituzioni culturali e didattiche.
Agosto 2010	Cura della mostra iconografica " <i>Rosa Mystica. Maria madre di Dio nel patrimonio artistico mistrettese</i> ", 13 agosto – 8 settembre presso la cripta della Chiesa Madre S. Lucia di Mistretta.
Agosto 2010	Cura della mostra iconografica " <i>I 400 anni della vara di San Sebastiano a Mistretta</i> ", 14 agosto – 8 settembre 2010 presso la chiesa di San Sebastiano di Mistretta.
Dicembre 2011	
Gennaio 2012	Cura della mostra iconografica " <i>Manierismo di Sicilia fra tradizione e innovazione - i Li Volsi a Mistretta</i> ", 15 dicembre 2011 - 15 gennaio 2012 presso la chiesa di San Sebastiano di Mistretta.
Marzo 2010	
Giugno 2014	Consulenza e coordinamento logistico dell'evento "Rito della Luce", festival internazionale di Poesia, Teatro e Danza, presso la scultura di Fiumara d'Arte Piramide 38° Parallelo.
Marzo 2018	
Maggio 2018	Consulenza e partecipazione al comitato tecnico scientifico della mostra "San Sebastiano, arte, fede, e devozione in Sicilia", presso il museo d'arte sacra "San Nicolò" a Militello in Val di Catania (CT).
Febbraio 2020	
Aprile 2020	Consulenza e partecipazione al comitato tecnico scientifico della mostra "Stabat Mater iuxta Crucem" la croce del Figlio, il dolore della Madre nel patrimonio artistico mistrettese - Chiesa Madre di Mistretta (ME)



## ALLEGATO "D"

### Specifiche attrezzature e/o equipaggiamento tecnico

Lo studio professionale, oltre a dotazioni per il telerilevamento laser, potrà disporre di ampie dotazioni hardware su piattaforme Windows e Macintosh, con i rispettivi sistemi operativi XP e OSX. Su tali piattaforme si potrà disporre dei seguenti software regolarmente licenziati:

Vector Works 2009 (programma per elaborazioni CAD con esportazione DXF-DWG, ottimizzato per la creare simulazioni 3D, con rendering);

Pacchetto Office (programma per elaborazione testi, foglio di calcolo, presentazioni ecc.)

Tecno (programma per la elaborazione di computi metrici e atti contabili);

Photoshop CS8 (programma per elaborazione grafica e fotografica);

QuarkXpress (programma d'impaginazione elaborati di testo e grafica);

Sicurezza Cantieri (per la stesura di Piani di Sicurezza e Coordinamento);

Cemento Armato solutore microsap (programma per il calcolo delle strutture in c.a.)

Strutture in muratura (programma per il calcolo e la verifica delle strutture in muratura).

In ordine alle periferiche in dotazione per la stampa, lo studio professionale potrà disporre di ampie dotazioni per stampe laser e a getto d'inchiostro, dal formato A4 al formato A0+.

Motta d'Affermo, maggio 2020

**Dott. Arch. Angelo Pettineo**

Via Roma 33 - 98070 Motta d'Affermo (ME)

Tel.: +39.0921.336008 (ab.) – Mob. +39.347.3740714 – Fax. +39.0921.337161

e-mail: [angelopettineo@libero.it](mailto:angelopettineo@libero.it)

pec: [angelopettineo@archiworldpec.it](mailto:angelopettineo@archiworldpec.it)

**AREA CONTABILE –SVILUPPO ECONOMICO**

Vista la su estesa determinazione del responsabile dell' Area Contabile, **SI ATTESTA** la regolarità contabile e la copertura finanziaria ai sensi dell'art. 147 bis del D.L.vo 267/2000 ai seguenti capitoli:

**SOMMA DISPONIBILE** € 10120308 euro  
**DA IMPEGNARE PER LA PRESENTE** i 783/10 € 1500,00 2020  
**SOMMA RESIDUA** € \_\_\_\_\_



Li \_\_\_\_\_ **IL RESPONSABILE SERVIZIO FINANZIARIO**

*Spese non suscettibili di pagamento finanziario in denaro in art 165 es Dto 267/00*

**ATTESTATO DI PUBBLICAZIONE**

Il presente atto viene pubblicato all'Albo dell'Ente dal \_\_\_\_\_ al \_\_\_\_\_ n. \_\_\_\_\_ del registro delle pubblicazioni e rimarrà pubblicato per 15 giorni consecutivi.  
Li \_\_\_\_\_ **IL MESSO/RESP. ALBO**

**CERTIFICATO DI PUBBLICAZIONE**

Il Segretario Comunale, su conforme relazione del Messo Comunale,

**CERTIFICA**

Che la presente determinazione è stata pubblicata all'Albo Pretorio del Comune per giorni 15 consecutivi, dal \_\_\_\_\_ al \_\_\_\_\_ e che non sono stati prodotti a quest'Ufficio opposizioni o reclami.

Castel di Lucio, li \_\_\_\_\_

**IL MESSO**      **Il Responsabile della pubblicazione on line**      **IL SEGRETARIO COMUNALE**